

4^a Mostra Estadual de **PRÁTICAS DE SAÚDE** Cosems RJ/IdeiaSUS-FIOCRUZ



Ministério da Saúde

FIOCRUZ
Fundação Oswaldo Cruz



PLATAFORMA COLABORATIVA
IdeiaSUS

Resultado Final

Parabéns aos classificados



Rio de Janeiro, 12 de abril de 2024.

Prezado (a) Secretário (a) Municipal de Saúde e Autor (a) da Experiência inscrita para a 4ª MOSTRA ESTADUAL DE PRÁTICAS DE SAÚDE COSEMSRJ/IDEIASUS-FIOCRUZ,

Inicialmente, o COSEMS RJ e o IdeiaSUS-FIOCRUZ parabenizam pela mobilização e participação dos municípios na 4ª MOSTRA ESTADUAL DE PRÁTICAS DE SAÚDE COSEMSRJ/IDEIASUS-FIOCRUZ, demonstrando a força, o protagonismo e a potência da gestão municipal e suas experiências para consolidação e fortalecimento do SUS no estado do Rio de Janeiro.

Finalizado o período de inscrição, registramos o recebimento de **106 experiências**. A Comissão Especial de Avaliação Remota analisou todos os trabalhos e avaliou aqueles que cumpriram as regras estabelecidas pelo Regulamento da Mostra.

Para sistematização das avaliações e elaboração do documento final com a divulgação dos resultados, a Comissão Organizadora da Mostra se reuniu, de forma virtual, no dia 12 de abril de 2024.

Ainda de acordo com a seleção, cabe destaque ao artigo décimo do Regulamento da Mostra:

Art. 10º - Serão selecionadas as 24 experiências com maior pontuação.

§ 1º - Não será permitida apresentação de mais de uma experiência por município. Caso o mesmo município tenha mais de um trabalho entre os 24 primeiros colocados, o 25º colocado, desde que seja de outro município ainda não selecionado, será escolhido para apresentação e assim sucessivamente.

§ 2º - Em caso de empate serão utilizadas as maiores notas nos critérios abaixo para desempate, na ordem que se apresentam: 1) Caráter Inovador; 2) Resultados Alcançados; 3) Relevância; 4) Aplicabilidade; 5) Alinhamento às Diretrizes do SUS; 6) Organização e apresentação do texto.

Cabe dizer que os responsáveis pela apresentação dos vinte e quatro trabalhos selecionados para a 4ª MOSTRA ESTADUAL DE PRÁTICAS DE SAÚDE COSEMSRJ/IDEIASUS-FIOCRUZ serão contactados, via e-mail, pela Comissão Organizadora e receberão informações sobre a dinâmica de apresentação.



Em anexo, seguem duas listagens:

1 – Classificados para Apresentação na 4ª MOSTRA ESTADUAL DE PRÁTICAS DE SAÚDE COSEMSRJ/IDEIASUS-FIOCRUZ,

2 - Classificação Geral da 4ª MOSTRA ESTADUAL DE PRÁTICAS DE SAÚDE COSEMSRJ/IDEIASUS-FIOCRUZ.

COMISSÃO ORGANIZADORA COSEMS RJ/IDEIASUS/FIOCRUZ





1 – Classificados para Apresentação na 4ª MOSTRA ESTADUAL DE PRÁTICAS DE SAÚDE COSEMSRJ/IDEIASUS-FIOCRUZ:

Situação	Região de Saúde	Município	Título do Trabalho	Média Final Avaliação Remota
Classificado	Médio Paraíba	Piraí	EQUIPE MULTIDISCIPLINAR – UM OLHAR PSICOSSOCIAL NA ATENÇÃO À INFÂNCIA E ADOLESCÊNCIA.	94,3
Classificado	Centro Sul	Mendes	ATUAÇÃO DE EQUIPE VOLANTE MULTIDISCIPLINAR DE SAÚDE EM RESPOSTA A DESASTRE NATURAL	94,0
Classificado	Serrana	Petrópolis	A TERAPIA COMUNITÁRIA INTEGRATIVA COMO INCLUSÃO E BEM-ESTAR NA TERCEIRA IDADE.	93,5
Classificado	Metropolitan a 2	Niterói	CARTEIRA DE SERVIÇOS: ORIENTAÇÃO PARA AMPLIAR O ESCOPO E A RESOLUTIVIDADE DAS AÇÕES OFERTADAS NA APS	93,3
Classificado	Médio Paraíba	Resende	Práticas de Atenção à Saúde do trabalhador rural	92,5
Classificado	Metropolitan a 2	Rio Bonito	O NOVO “HABITAR” DAS RESIDÊNCIAS TERAPÊUTICAS DE RIO BONITO.	92,5
Classificado	Médio Paraíba	CISMEPA	IMPLANTAÇÃO DO PROGRAMA DE GESTÃO TRANSPARENTE DO TEMPO RESPOSTA NO SAMU 192: UMA MISSÃO DESAFIADORA	92,3
Classificado	Médio Paraíba	Volta Redonda	“MAS EU NÃO CONSIGO DOUTOR”: GRUPOS DIALÓGICOS PARA A APS JUNTOS NÓS PODEMOS	92,0
Classificado	Norte	Quissamã	ESCALA DE SNELLEN: UMA FERRAMENTA DE AVALIAÇÃO DA SAÚDE OCULAR UTILIZADA PELO PSE EM QUISSAMÃ-RJ.	91,5



Classificado	Médio Paraíba	Barra do Pirai	VIGIDESASTRE: RESPOSTA RÁPIDA INTERSETORIAL PARA O IMPACTO DE UM DESASTRE AMBIENTAL NA SAÚDE HUMANA	90,5
Classificado	Noroeste	Itaperuna	Fluxo dos pacientes oncológicos atendidos na UNACON da região noroeste - RJ.	90,3
Classificado	Centro Sul	Vassouras	MANEJO DA DENGUE - EXPERIÊNCIA MULTIDISCIPLINAR ENTRE ATENÇÃO PRIMÁRIA À SAÚDE E VIGILÂNCIA EM SAÚDE	90,3
Classificado	Médio Paraíba	Porto Real	O PROGRAMA SAÚDE NA ESCOLA E A PROMOÇÃO DA SAÚDE OCULAR NO MUNICÍPIO DE PORTO REAL.	90,3
Classificado	Norte	Campos dos Goytacazes	PROGRAMA SOS CORAÇÃO	89,8
Classificado	Médio Paraíba	Itatiaia	A IMPORTÂNCIA DA EQUIPE MULTIDISCIPLINAR NO TRATAMENTO E COTIDIANO EM PACIENTES COM FIBROMIALGIA	89,5
Classificado	Centro Sul	Paraíba do Sul	ZOONOSES E VETORES NA ESCOLA: INFORMAÇÃO, EDUCAÇÃO E COMUNICAÇÃO EM SAÚDE COMO FERRAMENTA DE MUDANÇA.	89,5
Classificado	Médio Paraíba	Barra Mansa	OFICINA DE JOGOS E DESENHO/CAPS AD	88,3
Classificado	Serrana	Carmo	O cuidador como agente transformador das relações de cuidado e inclusão social nos espaços da cidade	86,5
Classificado	Baixada Litorânea	Saquarema	PROJETO CADERNETA OK	86,5
Classificado	Médio Paraíba	Rio Claro	A OZONIOTERAPIA NO TRATAMENTO DE DOENÇAS CRÔNICAS	85,3
Classificado	Metropolitana 2	Maricá	Contracepção reversível de longa ação na política de saúde feminina: aquisição de todos em Maricá - RJ.	84,5



Classificado	Baixada Litorânea	Araruama	SAÚDE MENTAL EM MOVIMENTO: NOVOS ACESSOS, MAIS CUIDADO!	84,5
Classificado	Médio Paraíba	Quatis	VIGILÂNCIA EPIDEMIOLÓGICA: RELATO DE EXPERIÊNCIA SOBRE A OPERACIONALIZAÇÃO DO TRABALHO EM QUATIS	84,5
Classificado	Noroeste	Itaocara	CORUJÃO NOITE SAUDÁVEL	84,0

2 - Classificação Geral da 4ª MOSTRA ESTADUAL DE PRÁTICAS DE SAÚDE COSEMSRJ/IDEIASUS-FIOCRUZ.

Situação	Região de Saúde	Município	Título do Trabalho	Média Final Avaliação Remota
Classificado	Médio Paraíba	Piraí	EQUIPE MULTIDISCIPLINAR- UM OLHAR PSICOSSOCIAL NA ATENÇÃO À INFÂNCIA E ADOLESCÊNCIA.	94,3
Classificado	Centro Sul	Mendes	ATUAÇÃO DE EQUIPE VOLANTE MULTIDISCIPLINAR DE SAÚDE EM RESPOSTA A DESASTRE NATURAL	94,0
Classificado	Serrana	Petrópolis	A TERAPIA COMUNITÁRIA INTEGRATIVA COMO INCLUSÃO E BEM-ESTAR NA TERCEIRA IDADE.	93,5
Não Classificado	Centro Sul	Mendes	ASSISTÊNCIA DE MÉDIA COMPLEXIDADE EM MUNICÍPIO DE PEQUENO PORTE: EXPERIÊNCIA DE MENDES/RJ	93,3



Classificado	Metropolitana 2	Niterói	CARTEIRA DE SERVIÇOS: ORIENTAÇÃO PARA AMPLIAR O ESCOPO E A RESOLUTIVIDADE DAS AÇÕES OFERTADAS NA APS	93,3
Não Classificado	Médio Paraíba	Piraí	IMPLANTE SUBDÉRMICO: ESTRATÉGIA PARA ACESSO A METODO CONTRACEPTIVO DE LONGA AÇÃO NA ATENÇÃO PRIMÁRIA	93,0
Não Classificado	Serrana	Petrópolis	A EXPERIÊNCIA DA TERAPIA COMUNITÁRIA INTEGRATIVA COM A POPULAÇÃO EM SITUAÇÃO DE RUA	92,8
Classificado	Médio Paraíba	Resende	Práticas de Atenção à Saúde do trabalhador rural	92,5
Não Classificado	Médio Paraíba	Piraí	PROJETO ADOLESCER- A CLÍNICA EM MOVIMENTO. CUIDADO E PROMOÇÃO DE SAÚDE MENTAL DE ADOLESCENTES.	92,5
Classificado	Metropolitana 2	Rio Bonito	O NOVO "HABITAR" DAS RESIDÊNCIAS TERAPÊUTICAS DE RIO BONITO.	92,5
Classificado	Médio Paraíba	CISMEPA	IMPLANTAÇÃO DO PROGRAMA DE GESTÃO TRANSPARENTE DO TEMPO RESPOSTA NO SAMU 192: UMA MISSÃO DESAFIADORA	92,3
Classificado	Médio Paraíba	Volta Redonda	"MAS EU NÃO CONSIGO DOUTOR": GRUPOS DIALÓGICOS PARA A APS JUNTOS NÓS PODEMOS	92,0
Classificado	Norte	Quissamã	ESCALA DE SNELLEN: UMA FERRAMENTA DE AVALIAÇÃO DA SAÚDE OCULAR UTILIZADA PELO PSE EM QUISSAMÃ-RJ.	91,5



Não Classificado	Centro Sul	Mendes	O PROTAGONISMO DAS AÇÕES DE PLANEJAMENTO ESTRATÉGICO: RELATO DE EXPERIÊNCIA NA SALA DE SITUAÇÃO	91,3
Não Classificado	Norte	Quissamã	VERDE, AMARELO E VERMELHO: PROTOCOLO DE CLASSIFICAÇÃO DAS CONSULTAS POR GRAU DE PRIORIDADE NO CENTRO	91,0
Não Classificado	Médio Paraíba	CISMEPA	"SAMUZINHO": EDUCAÇÃO EM SAÚDE E PRIMEIROS SOCORROS NAS ESCOLAS PARA PROMOÇÃO DO SAMU 192.	91,0
Não Classificado	Médio Paraíba	Volta Redonda	A EXPANSÃO DO PROCESSO MATRICIAL NO MUNICÍPIO DE VOLTA REDONDA – UMA EXPERIÊNCIA EXITOSA.	90,8
Não Classificado	Metropolitana 2	Niterói	Implantação da sala de situação de saúde de Niterói: planejamento estratégico e saúde digital	90,5
Não Classificado	Médio Paraíba	Volta Redonda	A INTEGRAÇÃO ENSINO SERVIÇO COMUNIDADE EM VOLTA REDONDA/RJ: EM DEFESA DA FORMAÇÃO NO SUS PARA O SUS	90,5
Classificado	Médio Paraíba	Barra do Piraí	VIGIDESASTRE: RESPOSTA RÁPIDA INTERSETORIAL PARA O IMPACTO DE UM DESASTRE AMBIENTAL NA SAÚDE HUMANA	90,5
Classificado	Noroeste	Itaperuna	Fluxo dos pacientes oncológicos atendidos na UNACON da região noroeste - RJ.	90,3



Classificado	Centro Sul	Vassouras	MANEJO DA DENGUE - EXPERIÊNCIA MULTIDISCIPLINAR ENTRE ATENÇÃO PRIMÁRIA À SAÚDE E VIGILÂNCIA EM SAÚDE	90,3
Classificado	Médio Paraíba	Porto Real	O PROGRAMA SAÚDE NA ESCOLA E A PROMOÇÃO DA SAÚDE OCULAR NO MUNICÍPIO DE PORTO REAL.	90,3
Não Classificado	Centro Sul	Mendes	ESTRATÉGIA DE RODÍZIO PARA AMPLIAÇÃO DO ACESSO DA POPULAÇÃO ÀS VACINAS COM APRESENTAÇÃO MULTIDOSÉS	90,3
Não Classificado	Médio Paraíba	Volta Redonda	PROGRAMAS DE PROVIMENTO MÉDICO FEDERAIS: ESTRATÉGIAS DE MONITORAMENTO E AVALIAÇÃO MUNICIPAIS	89,8
Não Classificado	Médio Paraíba	Volta Redonda	O MATRICIAMENTO DE CARDIOLOGIA E ENDOCRINOLOGIA NO FORTALECIMENTO A ATENÇÃO À DOENÇAS CRÔNICAS	89,8
Não Classificado	Serrana	Petrópolis	INDICADORES PARA MONITORAMENTO DAS AÇÕES DE PROMOÇÃO E ATENÇÃO À SAÚDE DO HOMEM EM PETRÓPOLIS	89,8
Classificado	Norte	Campos dos Goytacazes	PROGRAMA SOS CORAÇÃO	89,8
Classificado	Médio Paraíba	Itatiaia	A IMPORTÂNCIA DA EQUIPE MULTIDISCIPLINAR NO TRATAMENTO E COTIDIANO EM PACIENTES COM FIBROMIALGIA	89,5



Não Classificado	Médio Paraíba	Resende	A UTILIZAÇÃO DAS PRÁTICAS INTEGRATIVAS E COMPLEMENTARES NO CUIDADO AOS TRABALHADORES DE SAÚDE MENTAL	89,5
Não Classificado	Médio Paraíba	Volta Redonda	O MATRICIAMENTO DE DANÇAS NO COMBATE A DENGUE NO MUNICÍPIO DE VOLTA REDONDA	89,5
Não Classificado	Serrana	Petrópolis	VACINAÇÃO NAS ESCOLAS DO MUNICÍPIO DE PETRÓPOLIS, RJ	89,5
Classificado	Centro Sul	Paraíba do Sul	ZOONOSES E VETORES NA ESCOLA: INFORMAÇÃO, EDUCAÇÃO E COMUNICAÇÃO EM SAÚDE COMO FERRAMENTA DE MUDANÇA.	89,5
Não Classificado	Médio Paraíba	Volta Redonda	ASSISTÊNCIA HUMANIZADA À GESTANTE DE BAIXO RISCO: UMA PROPOSTA DE CUIDADO MULTIPROFISSIONAL	89,3
Não Classificado	Médio Paraíba	Volta Redonda	ACOLHIMENTO QUALIFICADO NA URGÊNCIA HOSPITALAR: INTEGRANDO A SAÚDE MENTAL EM VOLTA REDONDA	89,0
Não Classificado	Serrana	Petrópolis	TERRITORIALIZAÇÃO DO CÂNCER NA ATENÇÃO BÁSICA DO MUNICÍPIO DE PETRÓPOLIS	88,8
Não Classificado	Médio Paraíba	Resende	CONSTRUÇÃO DO GRUPO HIPERDIA: UMA PROPOSTA BASEADA NA EDUCAÇÃO INTERPROFISSIONAL	88,8
Classificado	Médio Paraíba	Barra Mansa	OFICINA DE JOGOS E DESENHO/CAPS AD	88,3



Não Classificado	Médio Paraíba	Volta Redonda	APOIO DIGITAL E FISIOTERAPIA PÓS-AVC: FACILITANDO TRATAMENTO INDIVIDUAL.	88,3
Não Classificado	Centro Sul	Mendes	ESTRUTURAÇÃO DA REDE DE CUIDADO PARA A ATENÇÃO ÀS CRIANÇAS E ADOLESCENTES COM TEA E SUAS FAMÍLIAS	88,0
Não Classificado	Médio Paraíba	Piraí	MATRICIAMENTO. SAÚDE MENTAL E ATENÇÃO PRIMÁRIA PRODUZINDO VIDA NOS TERRITÓRIOS ONDE A VIDA ACONTECE.	87,8
Não Classificado	Médio Paraíba	Volta Redonda	A DESCENTRALIZAÇÃO DAS AÇÕES DE CONTROLE DA TUBERCULOSE NO MUNICÍPIO DE VOLTA REDONDA	87,8
Não Classificado	Centro Sul	Mendes	A UTILIZAÇÃO DE FERRAMENTAS DE TECNOLOGIA DA INFORMAÇÃO NA GESTÃO DE DESASTRES NATURAIS EM MENDES	87,8
Não Classificado	Centro Sul	Mendes	PROJETO "APRENDER BRINCANDO": QUIZ EDUCATIVO SOBRE A DENGUE NAS ESCOLAS DE MENDES/RJ	87,3
Não Classificado	Médio Paraíba	Itatiaia	POSTURA NOTA 10 NAS ESCOLAS	87,3
Não Classificado	Norte	Quissamã	VIGILÂNCIA ALIMENTAR E NUTRICIONAL COMO INSTRUMENTO NORTEADOR DE AÇÕES NOS TERRITÓRIOS EM QUISSAMÃ	87,3
Não Classificado	Serrana	Petrópolis	Implantação do pré-natal do parceiro no município de Petrópolis/RJ: relato de experiência	87,0



Classificado	Serrana	Carmo	O cuidador como agente transformador das relações de cuidado e inclusão social nos espaços da cidade	86,5
Classificado	Baixada Litorânea	Saquarema	PROJETO CADERNETA OK	86,5
Não Classificado	Centro Sul	Paraíba do Sul	VACINAÇÃO ANTIRRÁBICA ANIMAL ITINERANTE - A VIGILÂNCIA AMBIENTAL EM SAÚDE VAI ATÉ VOCÊ !	86,5
Não Classificado	Centro Sul	Mendes	ESTRUTURAÇÃO DO CUIDADO EM SAÚDE MENTAL DE CRIANÇAS E ADOLESCENTES VÍTIMAS DE VIOLÊNCIA	86,3
Não Classificado	Norte	Quissamã	DIÁLOGOS ENTRE SERVIÇOS NA IDENTIFICAÇÃO DE USUÁRIOS COM DCNT E DOENÇAS RARAS EM QUISSAMÃ/RJ	86,0
Não Classificado	Médio Paraíba	Barra do Piraí	PROJETO ARBOVIROSES ZERO: PROMOÇÃO DA SAÚDE E PREVENÇÃO DE AGRAVOS NO MUNICÍPIO DE BARRA DO PIRAI-RJ	85,8
Não Classificado	Médio Paraíba	Volta Redonda	OUVIDORIA: UM INSTRUMENTO DE ACOLHIMENTO E ESCUTA DOS USUÁRIOS DO SUS	85,5
Não Classificado	Centro Sul	Mendes	A IMPORTÂNCIA DA IMPLANTAÇÃO DE SISTEMA DE REGULAÇÃO DE EXAMES NO MUNICÍPIO DE MENDES	85,5
Não Classificado	Médio Paraíba	Resende	PLANILHA DE PERFIL DE TERRITÓRIO FACILITANDO E PROPORCIONANDO QUALIDADE AO TRABALHO DOS ACS	85,5
Não Classificado	Médio Paraíba	Piraí	Uma estratégia de fortalecimento do pré-natal habitual na ESF Varjão - Piraí-RJ.	85,3



Classificado	Médio Paraíba	Rio Claro	A OZONIOTERAPIA NO TRATAMENTO DE DOENÇAS CRÔNICAS	85,3
Não Classificado	Médio Paraíba	Resende	FORTALECENDO LAÇOS: ORIENTAÇÕES PARA GRUPO DE GESTANTES E APOIO AOS PARCEIROS	85,3
Não Classificado	Serrana	Petrópolis	CURSO DE PICS COM ACS: EDUCAÇÃO POPULAR, AUTONOMIA EM SAÚDE E AUTOCUIDADO, EXPERIÊNCIA PETROPOLITANA	85,3
Não Classificado	Serrana	Petrópolis	Dengue: uma abordagem além do combate ao vetor nos centros de educação infantil	84,8
Classificado	Metropolitana 2	Maricá	Contraceção reversível de longa ação na política de saúde feminina: aquisição de todos em Maricá - RJ.	84,5
Não Classificado	Médio Paraíba	Piraí	EDUCAÇÃO EM SAÚDE: FORMA DE PREVENÇÃO A DENGUE DENTRO DO ÂMBITO DO PSE NO MUNICÍPIO DE PIRAÍ	84,5
Classificado	Baixada Litorânea	Araruama	SAÚDE MENTAL EM MOVIMENTO: NOVOS ACESSOS, MAIS CUIDADO!	84,5
Classificado	Médio Paraíba	Quatis	VIGILÂNCIA EPIDEMIOLÓGICA: RELATO DE EXPERIÊNCIA SOBRE A OPERACIONALIZAÇÃO DO TRABALHO EM QUATIS	84,5
Classificado	Noroeste	Itaocara	CORUJÃO NOITE SAUDÁVEL	84,0
Não Classificado	Médio Paraíba	Rio Claro	REDE DO CUIDADO: ACADEMIA DA SAÚDE PROMOVE O CUIDADO PREVENTIVO NA VIDA DOS USUÁRIOS/ IDOSOS.	84,0



Não Classificado	Baixada Litorânea	Saquarema	PROJETO PRIMEIROS SOCORROS E PREVENÇÃO DE ACIDENTES NAS ESCOLAS - LEI LUCAS	84,0
Não Classificado	Médio Paraíba	Pirai	O PROCESSO DE TRABALHO NA ESF VARJAO PIRAI- RJ NO CUIDADO COM OS PACIENTES COM SUSPEITA DE DENGUE	83,8
Não Classificado	Metropolitana 2	Maricá	DANÇANDO COM O JARDIM ATLÂNTICO: DANÇA DE SALÃO COMO ESTRATÉGIA DE PROMOÇÃO A SAÚDE	83,8
Não Classificado	Médio Paraíba	Barra Mansa	Oficina de economia solidária CAPS AD	83,5
Não Classificado	Médio Paraíba	Pirai	AMIGOS DA COMUNIDADE NO TERRITÓRIO DA UNIDADE SAÚDE FAMÍLIA JAQUEIRA PIRAI/RJ	83,3
Não Classificado	Norte	Quissamã	IMPLEMENTAÇÃO DO NÚCLEO DE SEGURANÇA DO PACIENTE EM UM HOSPITAL DE MÉDIO PORTE	82,8
Não Classificado	Centro Sul	Vassouras	OFICINA SOCIOPOÉTICA PARA APERFEIÇOAMENTO E ESTÍMULO DE BOAS PRÁTICAS NO PRÉ NATAL MULTIDISCIPLINAR	82,8
Não Classificado	Médio Paraíba	Valença	GRUPOS DE ORIENTAÇÃO NUTRICIONAL: PREVENÇÃO E CONTROLE DAS DOENÇAS CRÔNICAS NÃO TRANSMISSÍVEIS	82,3
Não Classificado	Médio Paraíba	Itatiaia	A IMPORTÂNCIA DA EQUIPE MULTIDISCIPLINAR NO PROGRAMA DE OSTEOPOROSE DE PENEDO-ITATIAIA-RJ	82,3



Não Classificado	Serrana	Petrópolis	Insegurança alimentar e nutricional em crianças, adolescentes e gestantes em Petrópolis, RJ.	82,0
Não Classificado	Médio Paraíba	Piraí	DESCOMPLICANDO FERIDAS: ESTRATÉGIA DE AVALIAÇÃO E CUIDADO DE FERIDAS DE DIFÍCIL CICATRIZAÇÃO NA APS	81,5
Não Classificado	Médio Paraíba	Quatis	INFORMATIZAÇÃO DA REGULAÇÃO MUNICIPAL COM A ATENÇÃO PRIMÁRIA COMO COORDENADORA DO CUIDADO	81,5
Não Classificado	Médio Paraíba	Piraí	EMPREENDEDEDORISM O FEMININO: UMA FERRAMENTA PARA AS MULHERES DO TERRITÓRIO DA JAQUEIRA PIRAI/RJ	80,5
Não Classificado	Metropolitana 2	Maricá	ESFORÇOS NA BUSCA DA ENTREGA DE VALOR AO USUÁRIO: AÇÕES DE QUALIDADE NA UPAINOÃ 2020-2022	80,3
Não Classificado	Médio Paraíba	Barra Mansa	Oficina Oportunizar	78,5
Não Classificado	Serrana	Petrópolis	TRIAGEM MULTIDISCIPLINAR DE TEA EM PETRÓPOLIS: UMA PARCERIA NECESSÁRIA E SIGNIFICATIVA.	76,3
Não Classificado	Noroeste	Itaperuna	ATENDIMENTO AOS AUTISTAS NO MUNICÍPIO DE ITAPERUNA. UMA ABORDAGEM INTERDISCIPLINAR E INCLUSIVA.	74,3
Desclassificado - Não vigente	Metropolitana 2	Maricá	Alternativas do cuidado farmacêutico desenvolvidos na atenção primária do município de Maricá	



Desclassificado - Não vigente	Médio Paraíba	Rio Claro	Os dados do CAPS 1 Minha Vida como indicador avaliativo do serviço na supervisão clínico-institucional	
Desclassificado - Não vigente	Metropolitana 2	Niterói	Implantação do laboratório de inovação - vigilância em saúde e ambiente: o LIS-VIG Niterói	
Desclassificado - Não vigente	Serrana	Petrópolis	Atenção integrada às doenças prevalentes na infância: experiência exitosa na APS em Petrópolis	
Desclassificado - Não vigente	Metropolitana 1	Queimados	FORMAÇÃO NO SAMU DE QUEIMADOS: FORTALECENDO A EQUIPE E AMPLIANDO A CAPACIDADE DE RESPOSTA	
Desclassificado - Não inserido no IdeiaSUS	Serrana	Cachoeiras de Macacu	ALEITAMENTO MATERNO: UM BOM COMEÇO DE VIDA	
Desclassificado - Não inserido no IdeiaSUS	Serrana	Cachoeiras de Macacu	A DESCENTRALIZAÇÃO DAS PRÁTICAS INTEGRATIVAS COMPLEMENTARES EM SAÚDE NAS UNIDADES DE SAÚDE	
Desclassificado - Não vigente	Médio Paraíba	Piraí	CUIDADO INTEGRAL NA ASSISTÊNCIA À FERIDA DE UM USUÁRIO DENTRO DA APS JAQUEIRA - PIRAÍ/RJ	
Desclassificado - Não vigente	Metropolitana 1	Duque de Caxias	IMPLANTAÇÃO DO CENTRO DE REFERÊNCIA EM MTC E PRÁTICAS INTEGRATIVAS NO MUNICÍPIO DE DUQUE DE CAXIAS	
Desclassificado - Não vigente	Metropolitana 2	Maricá	AVALIAÇÃO DA SATISFAÇÃO DO USUÁRIO NA UPA INOÀ COMO FERRAMENTA DA PERCEPÇÃO DE VALOR	
Desclassificado - Não inserido no IdeiaSUS	Serrana	Petrópolis	PROGRAMA DE HUMANIZAÇÃO NA ATENÇÃO BÁSICA À	



			SAÚDE DO MUNICÍPIO DE PETRÓPOLIS	
Desclassificado - Não inserido no IdeiaSUS	Serrana	Petrópolis	INTERSETORIALIDADE NA PRÁTICA: SECRETARIAS DE SAÚDE E EDUCAÇÃO EM 30 ANOS NA PROMOÇÃO DA SAÚDE BUCAL	
Desclassificado - Não Vigente	Médio Paraíba	Volta Redonda	NOVOS HORIZONTES PARA A EDUCAÇÃO PERMANENTE EM SAÚDE: ALCANÇANDO AS NECESSIDADES DO SUS	
Desclassificado - Não inserido no IdeiaSUS	Médio Paraíba	Valença	A IMPORTÂNCIA DA FISIOTERAPIA EM GRUPO PARA PACIENTES IDOSOS NA ESTRATÉGIA DE SAÚDE DA FAMÍLIA.	
Desclassificado - Não inserido no IdeiaSUS	Serrana	Petrópolis	AURICULOTERAPIA UMA BUSCA DE EQUILÍBRIO PARA ACS.	
Desclassificado - Não vigente	Serrana	Petrópolis	PERCEPÇÃO DO DENTISTA SOBRE A PRÁTICA ODONTOLÓGICA CENTRADA NA PESSOA, FAMÍLIA E COMUNIDADE NA APS	
Desclassificado - Não vigente	Centro Sul	Miguel Pereira	PROGRAMA DE CONTROLE DA OBESIDADE	
Desclassificado - Não Vigente	Médio Paraíba	Piraí	PROGRAMA SAÚDE COM AGENTE: UM RELATO DE EXPERIÊNCIA SOBRE A PRECEPTORIA NO MUNICÍPIO DE PIRAÍ	
Desclassificado - Não vigente	Médio Paraíba	CISMEPA	IDEAÇÃO SUICIDA E TENTATIVAS DE SUICÍDIO: UMA ANÁLISE DE CASOS DO SAMU 192 NO INTERIOR ESTADO DO RJ.	
Desclassificado - Inserido no IdeiaSUS fora do prazo	Metropolitana 2	Rio Bonito	ESTRATÉGIA DE AMPLIAÇÃO DO ACESSO - PARCERIA ATENÇÃO BÁSICA E	



			ATENÇÃO PSICOSSOCIAL	
Desclassificado - Inserido no IdeiaSUS fora do prazo	Metropolitana 2	Rio Bonito	PRÁTICA CLÍNICA NA ATENÇÃO PRIMÁRIA: UMA EXPERIÊNCIA DE APERFEIÇOAMENTO DA ASSISTÊNCIA MÉDICA.	
Desclassificado - Não inserido no IdeiaSUS	Médio Paraíba	Valença	A ÓPTICA DA PRECEPTORIA ODONTOLÓGICA NA ATENÇÃO PRIMÁRIA A SAÚDE:RELATO DE EXPERIÊNCIA	

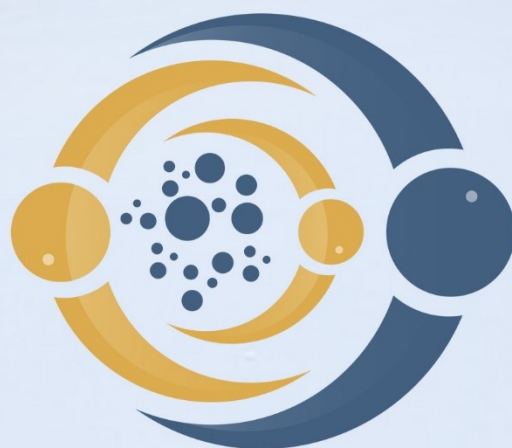

4^a Mostra Estadual de **PRÁTICAS DE SAÚDE** Cosems RJ/IdeiaSUS-FIOCRUZ



Ministério da Saúde

FIOCRUZ
Fundação Oswaldo Cruz



PLATAFORMA COLABORATIVA
IdeiaSUS

Resultado Final

Parabéns aos classificados